Organisation

Feuerwehr Schwanau

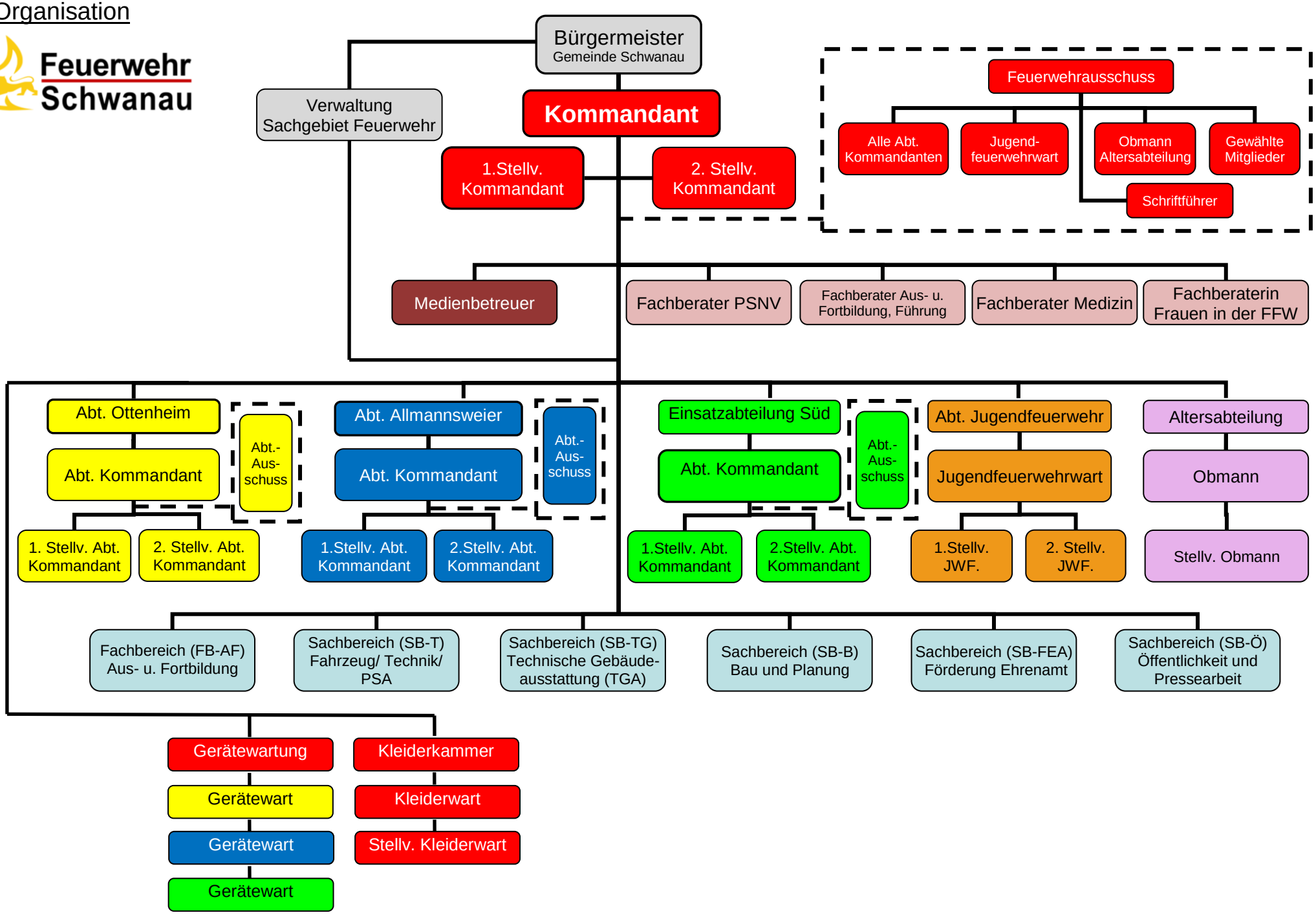

Geschäftsverteilungsplan **Freiwillige Feuerwehr Schwanau** - Kommandantenebene

Feuerwehr Schwanau

Feuerwehr-kommandant

1.Stellv. Kommandant Bernhard Groh

Leiter Aus- u. Fortbildung (L-FB-AFB)

- Leistungsabzeichen/ Geschicklichkeitsfahren Maschinisten
- Aus- & Fortbildung Truppmann Teil 1 & 2 Sprechfunker / Truppführer & Mannschaft
- Führungskräfte Aus- u. Fortbildung
- Dienstpläne Mannschafstraining
- Ansprechpartner Fachbereich Aus und Fortbildung Leitfaden Einsatzstandards
- Atemschutzausbildung/ Atemschutzstrecke/ Heißausbildung
- Maschinistenausbildung/ Gerätewartausbildung
- Ansprechpartner Fachgruppen TH-Trupp/ Bootsführergruppe
- THL u. Sonderausbildung

Feuerwehr-kommandant

- Aufsicht der Aus- u. Fortbildung, Technik u. Gesamtorganisation
- Ansprechpartner: Bürgermeister, Verwaltung, Gemeinderat, LRA / KBM / LFS.
- Abt. Jugendfeuerwehr/ Altersabteilung/ Abt.- Kommandanten
- Ansprechpartner: Presse u. Öffentlichkeitsarbeit
- Berichtswesen/ Jahreshauptversammlung
- Presse & Medien
- AAO & Floriplan (Alarm- und Ausrückeordnung)
- Einsatzleitdienst
- Kooperationen
- Feuerwehrverband
- Haushaltsmittel beantragen

2.Stellv. Kommandant Jonas Dietrich

Leiter Sachgebiet Technik (L-SG-T)

- Gerätewarte
- Einsatzfahrzeuge
- Führungs- und Einsatzmittel (FEM)
- Geräteprüfungen u. DGVU V3 Prüfungen
- Funk (IuK) Kommunikation
- Feuerwehrhäuser u. Liegenschaften
- Kleiderkammer / PSA
- EDV u Alarmierungstechnik
- Hygiene- u. Medizintechnik
- Schlauch- u. Atemschutzpool

Geschäftsverteilungsplan **Freiwillige Feuerwehr Schwanau –** Abteilungsebene

Feuerwehr Schwanau

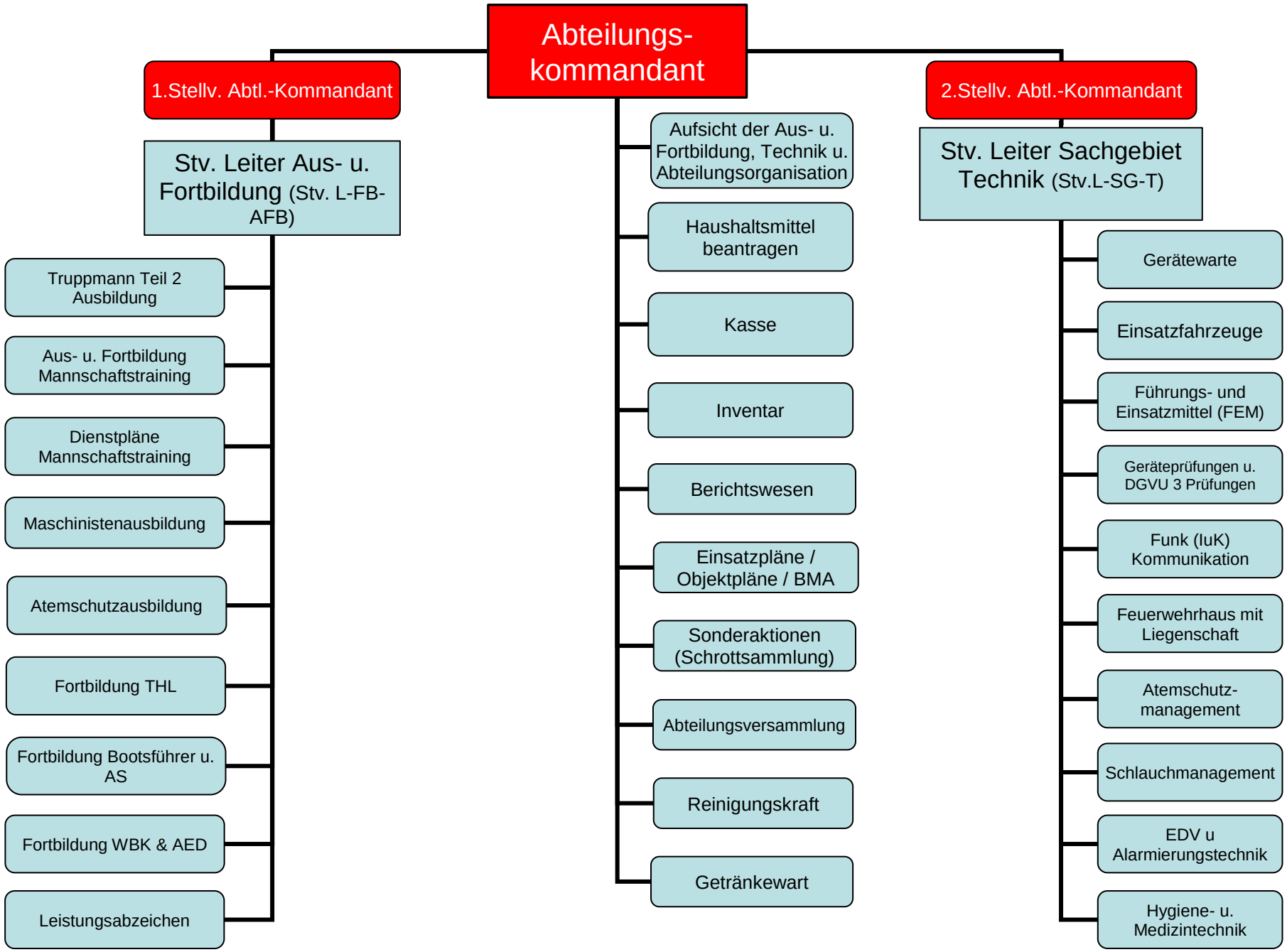

Geschäftsverteilungsplan Freiwillige Feuerwehr Schwanau – Jugendfeuerwehr
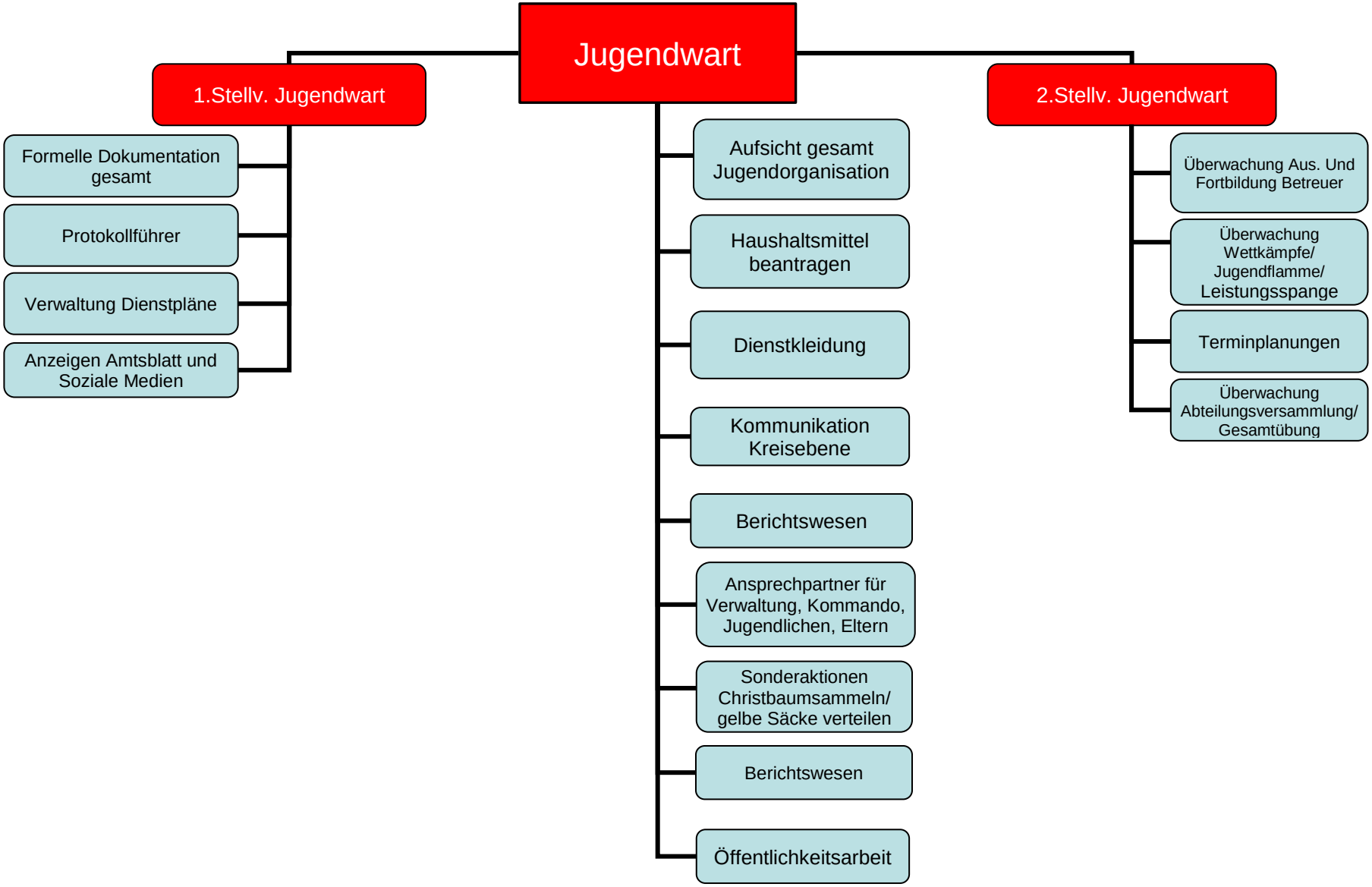
Feuerwehr Schwanau